

# TAST-SELV-TV

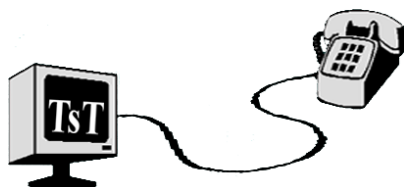

COPYRIGHT TV-ISHØJ

Kommentar [Jvm1]:

Velkommen til denne manual for Video ON Demand, eller Tast-Selv-TV (TST), som vi kaldet det. Hvis der kommer ord som er forkortet eller ikke siger dig noget, så findes der en ordliste bagerst i manualen.

## Forord:

### TsT er et system udviklet af TV-Ishøj.

En computer placeret på Tv-Ishøj kan indeholde ca. 25 timers tv-udsendelser. Disse udsendelser opdateres eller udskiftes regelmæssigt. Borgerne kan via telefonen komme i kontakt med systemet og bestille udsendelser. Hvilke udsendelser der p.t. ligger i systemet kan ses på tekst-tv fra side 310.

Ud for hver udsendelse, på tekst-tv siden, er et nr., der skal tages på telefonen når der bliver givet besked om det. Den pågældende udsendelse vil da blive vist, hvis der ikke er anden aktivitet i gang.

Systemet er opbygget omkring en stor harddisk (ca. 138GB), den virker som en slags videorecorder. Her ind-og afspilles de enkelte udsendelser. Harddisken styres af en enhed der hedder V-Mod 100. Foruden styring af harddisken er V-Mod opgave at omsætte video/lyd signaler til datasignaler under indspilning og tilbage igen under afspilning. Når nogen bestiller en udsendelse finder V-Mod ud af hvor på harddisken udsendelsen befinder sig.

V-Mod styres (RS-422) af en computer der igen styres af den computer der modtager de udefrakommende opkald.

Tekst-TV sider: (som de ser ud på Tv-Ishøj)

<pre>VELKOMMEN TIL TV-ISHØJ SELVVALGSSERVICE T A S T - S E L V - T V TV-Ishøj kanal 2 (frekvens S 32)  Du kan nu selv vælge blandt de udsen- delse, der ligger i vor computer. På Ishøj Tekst-TV er der på side 311-15 en liste over udsendelserne i systemet. Foran hver titel står et valgnummer.  Når du har besluttet dig for en udsen- delse, skal du:        RING 43 99 17 31 (DU VIL HØRE EN VELKOMSTHILSEN)       TAST VALGNUMMER (EN STEMME BEKRÆFTER DIT VALG)       LÆG PÅ  Hvis intet andet sendes på TV-Ishøj 2, vil dit valg blive vist efter 45 sek.</pre>	<pre>TAST-SELV-TV * TLF. 43 99 17 31 VALGNR. SI=Serviceinfo. 1.UGEN PÅ TVARS..... 2.13:30 DIREKTE..... 3.SI: TANDPLEJE..... 4.SI: HENV. TIL ISHØJ KOMMUNE..... 5.SI: HÅNDTERING AF AFFALD..... 6.SI: BESKÆFTIGELSESEKRETARIATET.. Om det nuværende Ishøj JobCenter 7.SI: SKATTEFORVALTNINGEN..... 8.TUREN TIL POLEN..... Ishøjs polske venskabsby Trzebinia 9.EDB FOR ALLE 10..... 10.SVEDALA..... Ishøjs ene svenske venskabsby ...fortsættes næste side</pre>
---	---

fx kan man bruge sider 310-315 alt efter hvor mange udsendelser man vil have liggende i systemet.

Systemet består også af en software som man taster tidskoderne fra V-Mod 100 ind i. Man kan også skrive indslaget navn, produktionsnummer, en lille information til eget brug (fx "Husk denne udsendelse skal af igen d. 14"), og man kan give udsendelsen et nummer som man så kan vælge det på over telefonen.

Der vil senere i denne manual komme meget mere information om softwaren i Tast-Selv-TV.

### Tast-Selv-TV Programmet:

Programmet er lavet for at gøre det nemmere at indspille på TsT.  
Programmet er udviklet til at køre på \*Windows95/98/NT.\*  
For at bruge programmet skal man bruge en mus, et tastatur og en monitor.  
Her er et billede af TsT programmet.

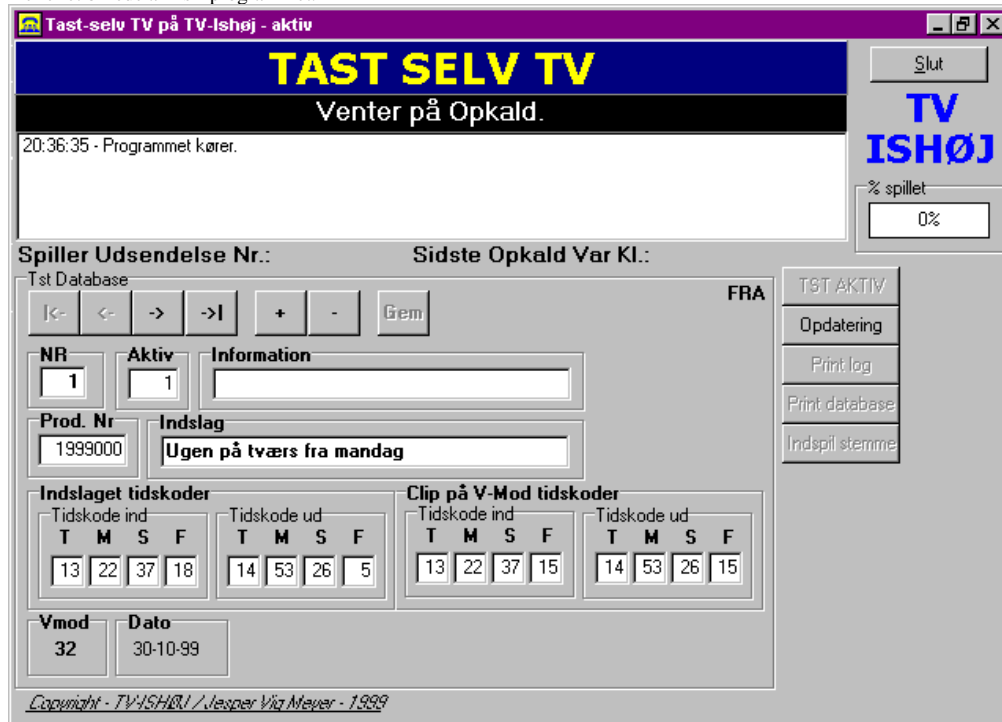

Programmet kan opdeles i 4 dele.

### Information delen:



Her kan man se informationer som programmet giver. Fx at en har ringet kl. 20:13 og bestilt udsendelse nr. 14.  
Man kan også se hvor meget procent der er gået af den valgte udsendelse.

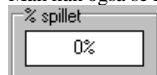

Den vil så stige til når 100 procent.  
Dette kan man så bruge til at se om man kan lukke programmet ned eller hvornår man igen kan indspille en udsendelse.

20:36:35 - Programmet kører.

I denne del kan du se når folk ringer og hvad de har valgt eller hvis der har været fejl.  
Den viser også andre informationer om programmet.

Database delen:

Tst Database FRA

|<- <- -> ->| + - Gem

**NR**  **Aktiv**  **Information**

**Prod. Nr**  **Indslag**

**Indslaget tidskoder** **Clip på V-Mod tidskoder**

Tidskode ind				Tidskode ud				Tidskode ind				Tidskode ud			
T	M	S	F	T	M	S	F	T	M	S	F	T	M	S	F
13	22	37	18	14	53	26	5	13	22	37	15	14	53	26	15

**Vmod**  **Dato**

Det er her i programmet man indtaster alle informationer om de forskellige udsendelser der er på TsT.

|<- <- -> ->| + - Gem

Disse knapper bruger man til at styre sig rundt i databasen, til at tilføje et clip, til at fjerne et clip og til at gemme databasen.

**NR**

Det er her du skriver nummeret som folk skal kunne vælge. (fx hvis en seer trykker på nr. 1 på telefonen ville den udsendelse der står nummer et ud fra blive vist.)

**Aktiv**

Her skal man skrive 0(nul) eller 1. 0 for at udsendelsen ikke skal kunne vælges og 1 for at udsendelsen skal kunne vælges.

**Information**

Her kan du skrive information til eget brug.

**Prod. Nr**  
1999000

Her skal du skrive produktionsnummeret på udsendelsen.

**Indslag**  
Ugen på tværs fra mandag

Her skal du skrive indslaget navn.

**Indslaget tidskoder**

Tidskode ind				Tidskode ud			
<b>T</b>	<b>M</b>	<b>S</b>	<b>F</b>	<b>T</b>	<b>M</b>	<b>S</b>	<b>F</b>
13	22	37	18	14	53	26	5

Her skriver du ind- og ud-tidskoder på indslaget. (Det folk ser på TV.)

**Clip på V-Mod tidskoder**

Tidskode ind				Tidskode ud			
<b>T</b>	<b>M</b>	<b>S</b>	<b>F</b>	<b>T</b>	<b>M</b>	<b>S</b>	<b>F</b>
13	22	37	15	14	53	26	15

Her skal du ind- og ud-tidskoder på indslaget som det ligger på V-Mod 100.

**Vmod**  
32

Her skriver programmet selv clip nummeret som det hedder på V-Mod 100.

**Dato**  
30-10-99

Her skriver programmet selv dato for hvornår det er lagt ind i databasen.

Menu delen:

TST AKTIV  
Opdatering  
Print log  
Print database  
Indspil stemme

Her kan du vælge hvad programmet skal gøre.

TST AKTIV

Gør at programmet er aktiv og at seer kan vælge en udsendelse.

Opdatering

Gør at programmet er underopdatering og seer kan ikke vælge udsendelser.

Men det aktiver de andre knap så man kan ændrer i databasen, printe logfilen, printe databasen ud og indspille stemmer.

Print log

Printer logfilen ud af viste udsendelser på Tst.

Print database

Printer en liste af alle indslag i databasen.

Indspil stemme

Gør sådan at du kan indtale nye stemmer til Tst, og tænder nogle flere kanpper.

Velkommen

Uds. igang

Findes ikke

Under opdat.

Vælg uds.

Spiller uds.

Velkommen knappen bruges til at indspille:

Fx "Velkommen til Tast-Selv-TV hos bla. Bla. Bla. Bla. Se mere information på tekst-tv."

Uds. igang knappen bruges til at indspille:

Fx "Der er en udsendelse i gang, ring ind igen når udsendelsen er færdig."

Findes ikke knappen bruges til at indspille:

Fx "Den valgte udsendelse findes ikke eller du har tastet forkert. Ring ind igen og prøv igen."

Under opdat. knappen bruges til at indspille:

Fx "Systemet er underopdatering prøv igen senere."

Vælg uds. knappen bruges til at indspille:

Fx "Vælg en udsendelse nu"

Spiller uds. knappen bruges til at indspille:

Fx "Den valgte udsendelse bliver vist nu."

Log og spille delen:

Der er to logfiler en over valgte udsendelser den hedder "tstlog.txt" og den anden er over databasen og hedder "database.txt".

Tstlog.txt filen ligger i Tast-Selv-Tv mappen.

database.txt filen ligger i Tast-Selv-Tv mappen.

Fx C:\tvittst\tstlog.txt

Den ser cirka sådan her ud:

CLIP	PRODNR	INDSLAG	DATO	TID	VARIGHED
06	1997159	SI: Tandpleje	30-10-99	23:47:22	00:04:32:04
21	1976000	Hvad med kulturen 1976	30-10-99	23:52:39	00:13:44:10
01	1999000	Ugen på tværs fra mandag	31-10-99	00:09:48	01:30:48:12
22	1977000	Kom maj du søde milde 1977	31-10-99	01:42:56	00:36:24:24
47	1998218	Skal vi lege 7	31-10-99	06:04:20	00:27:21:16
44	1998218	Skal vi lege 4	31-10-99	06:46:02	00:22:47:05
48	1998218	Skal vi lege 8	31-10-99	07:10:48	00:30:42:23
49	1998218	Skal vi lege 9	31-10-99	07:54:12	00:28:25:18
31	1999000	Revy på møllen 99 del 1	31-10-99	09:04:59	00:48:37:09
03	1999000	13:30 Direkte	31-10-99	10:01:28	00:31:26:02
06	1997159	SI: Tandpleje	31-10-99	10:42:14	00:04:32:04
22	1977000	Kom maj du søde milde 1977	31-10-99	10:48:15	00:36:24:24
32	1999000	Revy på møllen 99 del 2	31-10-99	12:03:45	00:43:32:11

I logfilen kan man se hvilken udsendelse der er valgt. Udsendelsens varighed, hvilken dato den blev valgt og tid. Man kan også se produktionsnummeret og hvilket clipnr det har i databasen.